

POMPE TRI FONTE 2,2KW

BICELLULAIRE - CBT310

CODE 110875

"Construction
-Corps de pompe, support moteur en fonte
-Turbine en Noryl
-Garniture mécanique en céramique-graphite
-Arbre moteur en acier inoxydable
...

TABLEAU TECHNIQUE

Débit max :	150 L/min	HMT max :	64 mètres
DNA :	1"1/4	DNR :	1"
Tension :	400 V	Puissance :	2,20 kW
Ampérage :	5 A	Poids :	25,60 kg
Puissance absorbée :	3 HP	Puissance nominale :	2 kW

EN SAVOIR DAVANTAGE

Avantages produit :

"Construction
-Corps de pompe, support moteur en fonte
-Turbine en Noryl
-Garniture mécanique en céramique-graphite
-Arbre moteur en acier inoxydable
Moteur
-Moteur industriel fermé, IP44, classe F, avec protection thermique
Cadre d'utilisation
-Pression max 6 bars
-Température max. 50°C"

Description technique :

"Pompe centrifuge monoroue très silencieuse, apte aux applications domestiques, civiles et industrielles. La courbe caractéristique très plate garantit des pressions quasiment constantes en cas de variation du débit
Pour un usage intensif"

Ne pas oublier de commander avec votre pompe, le coffret de sécurité manque d'eau pour une installation optimale

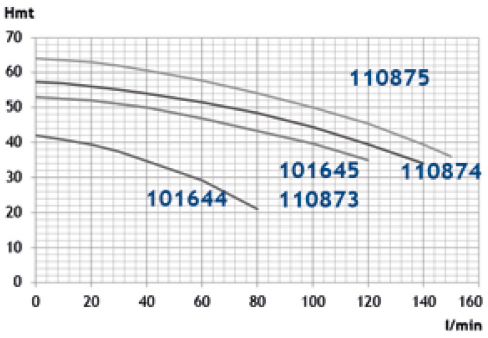
Hmt
70
60
50
40
30
20
10
0
0
20
40
60
80
100
120
140
160
l/min
110875
101645
110874
101644
110873

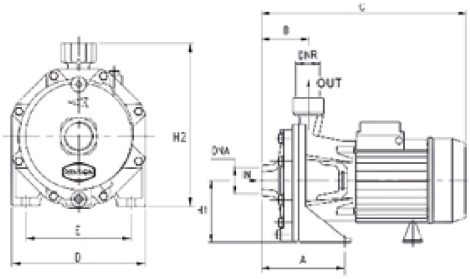
B
DNR
OUT
H2
DNA
N
E
D
A